



Corinaldo 2009



Touring Club Italiano



Associazione Nazionale
Città dell'Olio



SISTEMA TURISTICO
DELLA MARCA
ANCONETANA

Calendario Manifestazioni

L'antica cronaca d'armi di fra' Vincenzo Maria Cimarelli (Istorie dello Stato d'Urbino et di Corinaldo nei Sènoni - 1642) ci invita a visitare Corinaldo, che si presenta con un inaspettato volto guerriero alta sulla cima di un colle, circondata da una spettacolare e intatta cerchia di mura difensive, esempio straordinario di architettura militare dei secoli XIV - XV, fra le più lunghe e meglio conservate delle Marche.

Corinaldo, in provincia di Ancona, si trova a 18 Km da Senigallia risalendo la valle del fiume Misa parallela a quella del Cesano.

Le poderose mura, che hanno un perimetro di 912 metri, abbracciano tutto il centro storico rendendo Corinaldo un raro esempio di città fortificata, con tanto di porte ornate di merli a coda di rondine detti "ghibellini", torri di guardia e di difesa, baluardi, piombatoi, saettiere e camminamenti di ronda.

Da Porta San Giovanni, che è la più antica e primitiva sede del Bargello (Capitano del popolo) e del suo corpo di guardia, che conserva inalterati molti elementi di difesa tra cui la cosiddetta "bianchetta" (la piccola porta usata come accesso al centro nei periodi di assedio), si prosegue a sinistra per le mura dello Scorticatore.





Incontriamo l'omonima torre di guardia, con la possibilità di salire su un ripristinato camminamento di ronda, per arrivare a Porta Santa Maria del Mercato, opera di architettura militare in parte trecentesca. Alla prima porta, la più antica, fu appoggiato esternamente, nella metà del XV secolo, un baluardo difensivo con una seconda porta trasversale alla prima e aperto al centro per permettere una difesa piombante. Dall'arco ogivale si accede alla maestosa gradinata di via Piaggia, asse portante del nucleo medioevale dal quale si irradiano gli stretti vicoli laterali.

A metà di essa si trova l'ormai famoso "Pozzo della Polenta", ricostruito negli anni ottanta. Anticamente fatto erigere dal tiranno di Corinaldo Antonello Accattabriga per approvvigionare le abitazioni limitrofe e successivamente interrato, il pozzo è stato ricostruito nel 1980 come elemento scenografico utile alla rievocazione della caduta del sacco di farina, durante la rievocazione storica in costume del Cinquecento, "La Contesa del Pozzo della Polenta", che si svolge da più di venti anni la terza domenica di Luglio e precedenti.

Proseguendo per le mura del Mangano, dopo l'omonima torre, la fonte del Calcinaro e la torre della Rotonda si trovano i "Landroni", corridoio portificato dove poggiano gli edifici signorili seicenteschi di via del Corso; poco distante Porta Nova, ultimo accesso in ordine di tempo di Corinaldo, parzialmente interrata nel 1850 per la realizzazione della circonvallazione detta "del Fosso".

Andando verso destra il meraviglioso e profumato viale dietro le Monache (i tigli sono in piena fioritura verso marzo/aprile) ci porta alla piazza della Fontana dove si erge alta e possente la torre pentagonale dello Sperone quattrocentesco dell'architetto senese Francesco di Giorgio Martini; poco più in là la Collegiata di San Francesco, di cui si ha notizia già nel 1265, ma portata alla sua forma attuale nel XVIII secolo.

All'interno, a croce latina ad un'unica navata con cappelle laterali, alcune tele del famoso pittore Claudio Ridolfi, un prezioso crocifisso ligneo di Donnino da Urbino e il fonte battesimale dove, il 17 ottobre 1890, la martire S. Maria Goretti ricevette il suo primo sacramento.

Ancora all'esterno delle mura, ma facilmente raggiungibili, la chiesa di Sant'Anna, il santuario dell'Incancellata, la chiesa di San Giovanni Battista e il convento dei Padri Cappuccini, la basilica paleocristiana della Madonna del Piano.

Nelle contrade S. Isidoro e Nevola si trovano tre singolari ed uniche case di argilla. La chiesa di Santa Maria del Piano è la più antica testimonianza architettonica di Corinaldo. Costruita su un tempio pagano (dedicato al dio Portuno), nel corso dei secoli ha subito profonde modificazioni, mantenendo comunque tre colonne di epoca romana che in origine dividevano la navata centrale da quella di destra. Visibili anche due affreschi rappresentanti la Madonna del Latte, datati 1400. Nell'abside si conserva una Maddalena ai piedi della Croce, intensissima e magistrale opera di Claudio Ridolfi.

All'interno e all'esterno dell'edificio, il Dipartimento di Archeologia dell'Università degli Studi di Bologna conduce sistematiche campagne di scavo fin dal 2001, consentendo di riportare alla luce importanti evidenze archeologiche e di procedere alla musealizzazione del sito, con l'apertura di un vero e proprio antiquarium.



All'interno delle mura, Corinaldo presenta una struttura sei-settecentesca riscontrabile nell'architettura delle chiese del Suffragio, dell'Addolorata e di Sant'Agostino, ora santuario dedicato a S. Maria Goretti (queste ultime due ospitano un organo del '700, opera di G.A. Callido), nonchè dei palazzi gentilizi che si trovano a "Il Terreno" e lungo via del Corso. Qui si trova anche il palazzo comunale, in stile neoclassico, con un lungo loggiato prospiciente via del Corso.

Di fronte ad esso l'ex convento degli Agostiniani, ora albergo-ostello, con un delizioso cortile di forme borrominiane; nello stesso complesso, la Sala del Costume e delle Tradizioni Popolari.

Poco più avanti la casa del Trecento, raro esempio di architettura minore, è l'abitazione più vecchia di Corinaldo.

Della seconda metà del 1800 è il Teatro comunale "Carlo Goldoni", sempre in via del Corso vicino a Porta Nova, su progetto dell'ingegnere Crescentino Quagliani, riaperto nel dicembre del 2005.



Per chi volesse fare brevi escursioni nelle vicinanze di Corinaldo, segnaliamo Villa Cesarini, in località San Lorenzetto, con il vasto parco e il giardino all'italiana, oggi tutelati dal ministero dell'ambiente, ornati da fantasiosi elementi figurativi, grotte artificiali, sedili e statue mitologiche.

Nella stessa direzione, proseguendo verso Castelleone di Suasa per ca. 4 Km, si arriva al Parco archeologico di Suasa. Le ricerche, avviate nel 1987 dall'Università di Bologna, hanno portato alla luce case decorate alla maniera delle dimore aristocratiche del Lazio e della Campania del III secolo a.C., nonché una estesa "domus" del I secolo a.C., dimora della famiglia senatoria dei Coiedii, con i magnifici pavimenti a mosaico e le pitture alle pareti.

Vicino il grande anfiteatro che, nella stagione estiva, ospita concerti e rappresentazioni teatrali, un foro commerciale, ritenuto il più grande delle Marche, a sud e a nord della città le necropoli. Di recente apertura il Museo della Città di Suasa, nel vicino centro abitato di Castelleone di Suasa.



Calendario
Manifestazioni
2009



Maggio

- 23** **Motoraduno Nazionale “Doppiavela”**
Ass. Naz. P.S. - Sezione di Senigallia
Gruppo Motociclisti Blue Eagles
Selva di Boccalupo - Centro Storico
- 24** **Festa dei fiori**
Circolo A.C.L.I. di Madonna del Piano
Parrocchia S. Pietro Apostolo
Scuole primarie di Corinaldo
Madonna del Piano
- 27** **Spettacolo teatrale**
Scuola Primaria “Santa Maria Goretti”
Il terreno - ore 21,00





Giugno

2

Festa della Bandiera

Teatro Comunale "Carlo Goldoni"

4

Festa di fine anno Scuola dell'Infanzia "A. Veronica"

Giardino scuola dell'Infanzia - dalle ore 16,00

6

Festa del Minivolley F/M

A.S.D. Pallavolo A.V.I.S. Corinaldo
Vecchio campo sportivo - ore 15,00-19,00

7

Festa del Sacro Cuore

Convento dei Frati Cappuccini

13

Concerto di musica leggera

Scuola secondaria "G. degli Sforza" - ore 21,00

Giugno

- 14** **“Infiorata”**
Pro Loco - Centro Storico
- 14** **Festa estiva C.R.S.A.**
Casa della Gioventù
Pista di pattinaggio del Parco delle Fonti
- 20** **Corinaldo in Moda**
conduce **Paolo Notari**
partecipa l'illusionista **Marco Urbisci**
Commercianti di Corinaldo - Il Terreno - ore 21,00
- 21** **La Festa della Scalinata - Lo sfizio dei paesani**
Eno-gastronomia con prodotti tipici locali e regionali,
giochi, musica e balli
Centro Storico
- 26** **Serata-Spettacolo con i Ragazzi di “AMICI”**
con **Francesco Capodacqua, Cassandra De Rosa,**
Susy Fucillo e **Andrea Dianetti**
presenta **Marco Zingaretti** e con la partecipazione di
Fabiana ed **Anna** in ospitata
Il Terreno - ore 21,00
- 27-30** **Torneo di tennis - Torneo regionale under 16**
Circolo Tennis Corinaldo

L'Antiquarium di Santa Maria in Portuno



28 **Concerto Blues - Giovani musicisti di Corinaldo**
Epicentro - Pista di pattinaggio

28 **Concerto del Cantar Lontano**
“Gioco di voci” - Ring Around Quartet
Chiesa paleocristiana di Madonna del Piano - ore 21,00

... e inoltre

- **Corsi di pattinaggio**
A.S.D. Pro Corinaldo Skating - Pista di pattinaggio
- **Settimane dello sport** (bambini/e da 6 a 12 anni)
Tennis, Calciotto, Giochi coordinati, Pallacanestro, Atletica, Pallavolo
Circolo Tennis Corinaldo
- **4° Trofeo “Matti di Corinaldo”**
Campionato regionale QUAD/ATV
A.S.D. - M.N. Matti di Corinaldo
Area ZIPA S. Isidoro di Corinaldo

Giugno



1

7

Torneo di tennis
Torneo regionale under 16
Circolo Tennis Corinaldo

Luglio

4

Adalgisa Palpacelli Show

Teatro Time produzione spettacoli di Corinaldo e Pro loco
Il terreno - ore 21,15

8

Teatro per Ragazzi

“Biancaneve” - Compagnia La Baracca

Teatro del Canguro di Ancona

Teatro Stabile di innovazione per l'infanzia e i giovani

Arena del Sole Nascente - ore 21,15

9

Conferenza

“Il bronzetto arcaico da S. Apollonia. Aspetti tecnici e stilistici”

Relatore:

Gabriele Baldelli - Soprintendenza Beni Archeologici delle Marche

Dipartimento di Archeologia dell'Università di Bologna

Soprintendenza Archeologica per le Marche

Chiesa di S. Maria in Portuno di Madonna del Piano - ore 21,00

10 **Concerto-Spettacolo: “CantAutori”**
da Tenco a Gaber, da Guccini a De andrè,
da Dalla a Battiato, Venditti, Zero ...
Duo Nanni Mancini e Geordie
Arena del Sole Nascente - ore 21,30

16 **Conferenza “Ancora sul paganesimo.
Il «chiodo fisso» nelle sepolture medievali”**
Relatore: **Simone Zambruno**
Dipartimento di Archeologia dell’Università di Bologna
Chiesa di S. Maria in Portuno di Madonna del Piano - ore 21,00

17 **18** **19**

Contesa del Pozzo della Polenta

Rievocazione storica in costume
dell’assedio del 1517

Animazioni e taverne tipiche

Musica rinascimentale, Giochi storici



- Associazione
“Pozzo della Polenta”
- Gruppo Storico
Città di Corinaldo
“Combusta revixi”

Vie e piazze del centro storico



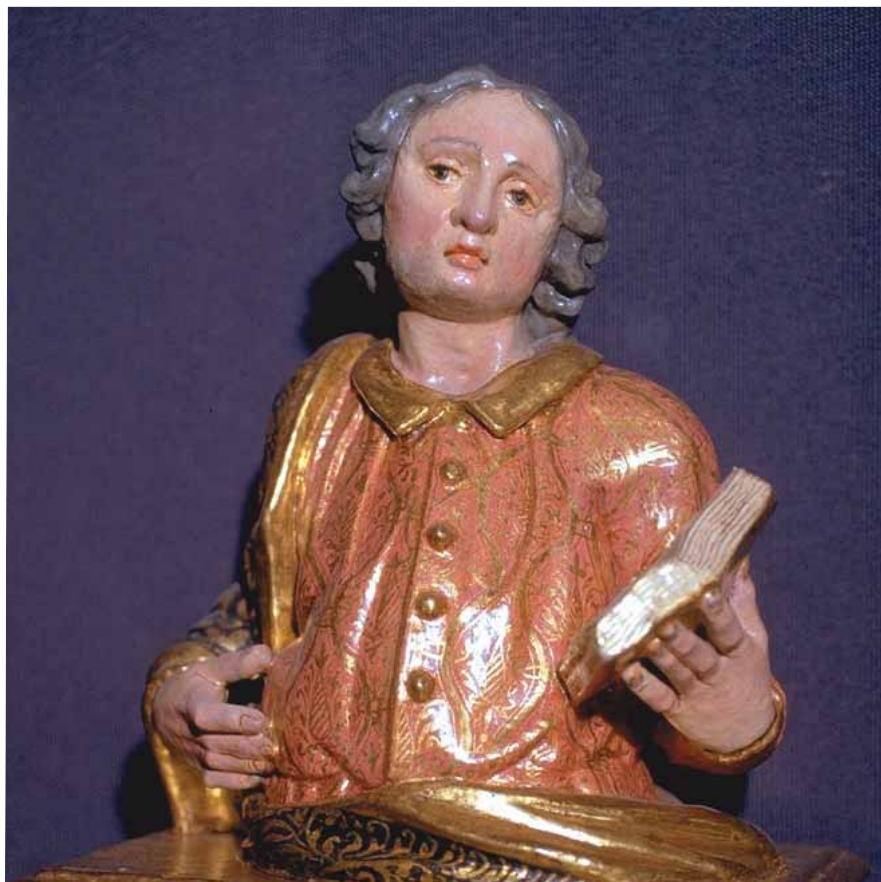

18-26 **Torneo di Tennis - Open "M. Subissati"**
Circolo Tennis Corinaldo

21-28 **Intrattenimento Musicale - Stefano Baldarelli**
Pista di pattinaggio - ore 21,30

22 **Teatro per Ragazzi**
"Teodora e Draghetto" *Comp. Granteatrino - Casa di Pulcinella*
Teatro del Canguro di Ancona
Teatro stabile di innovazione per l'infanzia e i giovani
Arena del Sole Nascente - ore 21,15

23 **Conferenza "Le più antiche testimonianze cristiane
nella Valle del Cesano"**
Relatore: Giuseppe Lepore
Dipartimento di Archeologia dell'Università di Bologna
Chiesa di S. Maria in Portuno di Madonna del Piano - ore 21,00

24 **Concerto-spettacolo: "Cantando il film - le più belle canzoni
nella storia del cinema"**
Teatro delle Foglie - Il Terreno - ore 21,30

26 **Festa di Sant'Anna - Tombola**
Pro Loco - Borgo di sotto

29 **Teatro per Ragazzi "Hansel e Gretel"** Comp. Florian Teatro
Teatro del Canguro di Ancona
Teatro stabile di innovazione per l'infanzia e i giovani
Arena del Sole Nascente - ore 21,15

31 **Musaico in Concerto**
Teatro Time produzione spettacoli di Corinaldo e Pro Loco
Il Terreno - ore 21,15

... e inoltre

● **Visite guidate agli scavi di Madonna del Piano**
Dipartimento di Archeologia dell'università di Bologna
Soprintendenza Archeologica per le Marche

● **Corsi di Pattinaggio**
A.S.D. Pro Corinaldo Skating - Pista di Pattinaggio

● **Settimane dello sport**
(bambini/e da 6 a 12 anni)
Tennis, Calcetto, Giochi coordinati,
Pallacanestro, Atletica, Pallavolo
Circolo Tennis Corinaldo

● **Gara di briscola a coppie miste**
Pro Loco
Pista di Pattinaggio - ore 21,00



Agosto

1 **Rassegna “Corinaldo Jazz 2009”**
“ED SIMON Trio”
Special guest David Sancez
Round Jazz - Il Terreno - ore 21,30

2 **Rassegna “Corinaldo Jazz 2009”**
“AL FOSTER Quartet”
Round Jazz - Il Terreno - ore 21,30

1-9

FEUDARMONICO 2009

Festival di musica, danza e teatro antichi

Ass.ne Musicale M&D - Regione Marche - Provincia di Ancona

Luoghi all'aperto e al coperto del Centro Storico

1-2 **Festa del Cacciatore**
Federaccia di Corinaldo - Tiro a Segno di Corinaldo



- 2** **Esibizione di pattinaggio**
A.S.D. Pro Corinaldo Skating - Pista di Pattinaggio
- 2** **Motocariolata “Dal Circuito di Montalboddo”**
Gara amatoriale per carretti senza motore
A.S.D. - M.N. “Matti di Corinaldo” - S. Domenico di Corinaldo
- 4** **11** **Intrattenimento Musicale - Stefano Baldarelli**
Pista di pattinaggio - ore 21,30
- 5** **Teatro per Ragazzi**
“Peter Pan” - *Compagnia Teatro del Canguro*
Teatro stabile di innovazione per l'infanzia e i giovani
Arena del Sole Nascente - ore 21,15
- 5** **L'Uccello di fuoco**
Spettacolo dell'Araba Fenice
Costa Gioco del Pallone - ore 21,30
- 8** **9** **Festa d'Estate**
Pro Loco
- 8** **16** **Torneo di tennis - Torneo di IV cat.**
4° Memorial “Luciano Rocchetti”
Circolo Tennis Corinaldo



10 **Festa della Liberazione - Concerto banda cittadina**
Il Terreno - ore 21,30

11 **Monsano Folk Festival 2009**
Macina-Gang in: **Concerto per Fabrizio De Andrè**
Il Terreno - ore 21,30

12 **Teatro per Ragazzi - "Bu bu settete"** - *Comp. Teatro Pirata*
Compagnia Teatro del Canguro
Teatro stabile di innovazione per l'infanzia e i giovani
Arena del Sole Nascente - ore 21,15

12 **"Il re sole e la sua corte"**
Uno sguardo al sistema solare tra immagini e videoclip
Conferenza con videoproiezione di Giancarlo Balducci
Chiostro degli Agostiniani - ore 21,15

14 **Festa giovane al Parco del Geofisico**

17



SUMMER JAMBOREE

**Festival Internazionale
di musica e cultura
dell'America
degli anni '40 e '50**

18 **Intrattenimento Musicale - Stefano Baldarelli**
Pista di pattinaggio - ore 21,30

19

“Uno sguardo all’universo”

Tra immagini del profondo cielo e fantasie di un’artista

Conferenza con videoproiezione

di **Giancarlo Balducci** e **Anna Grossi**

Chiostro degli Agostiniani - ore 21,15

21

Liuba Staricenko - solo pianoforte

Teatro Time produzione spettacoli di **Corinaldo** e **Pro Loco**

Chiostro degli Agostiniani - ore 21,15

... e inoltre



Settimane dello sport (bambini/e da 6 a 12 anni)

Tennis, Calciotto, Giochi coordinati, Pallacanestro,
Atletica, Pallavolo - *Circolo Tennis Corinaldo*



Gara di briscola a coppie miste

Pro Loco - Pista di Pattinaggio - ore 21,00

Agosto





Settembre

5

6

Motoraduno “Matti di Corinaldo”

A.S.D. - M.N. Matti di Corinaldo

Costa Gioco del Pallone

6

Premio di Merito Scolastico “Gen. Domenico Grandi”

Civica Residenza - ore 11,00

26

27

Io Nino - Maiale di Troia - Sapore di sale (?)

Olimpiadi del gusto, mostra-mercato e cena
con prodotti tipici, spettacoli e concerti

Provincia di Ancona

Col diretti - CIA - Copagri

Centro Storico - Loggiato del Palazzo Municipale



Ottobre

3 **Asta foto Concorso Fotografico Nazionale “M. Carafòli”
con raccolta fondi a scopo benefico**
Sala Consiliare “A. Ciani” del Palazzo Municipale - ore 21,30

4 **Concorso Fotografico Nazionale “M. Carafòli”**
Hotel “Il Giglio” - ore 11,30

11 **Festa del Tesseramento**
Sci Club - Loggiato del Palazzo Municipale

29 30 31 **Halloween**
La Festa delle Streghe



Pro Loco
vie e piazze
del centro storico
info: www.procorinaldo.it



... e inoltre

- **Convegno di studi:**
“La violenza sulle donne da S. Maria Goretti a oggi”
Presentazione di un nuovo libro sulla figura della santa bambina

Dicembre

- 6 **Festa del Ringraziamento**
Coldiretti
- 6 **Gimcana col trattore**
A.S.D. - M.N. Matti di Corinaldo
Costa Gioco del Pallone
- 8 **Concerto dell'Immacolata**
Box Marche
Teatro Comunale "C. Goldoni"

... e inoltre

- **Stagione Teatrale 2009 / 2010**
A.M.A.T.
- **Manifestazioni natalizie**
e di fine anno con illuminazione
di vie e piazze del Centro Storico



Indirizzi Utili

Ufficio Turistico Unione Misa-Nevola Comuni di Corinaldo e Castelleone di Suasa

Largo XVII Settembre, 1860
Tel. 071.6793236-6793207
Fax 071.6793235

www.corinaldo.it - iat1@corinaldo.it
aperto tutti i giorni:

- *orario invernale: 16 Settembre / 15 Giugno
dalle ore 10 - 12.30 e dalle 15 - 19;*
- *orario estivo: 16 Giugno / 15 Settembre
dalle ore 10 - 12.30 e dalle 16 - 19.30;*
- *Luglio e Agosto (sabato e domenica)
apertura anche serale dalle ore 21 - 23*

Civica Raccolta d'Arte "Claudio Ridolfi"

Piazza del Cassero
Tel. 071/679047 - 071.6793207
periodi e orario di apertura:

- *16 Settembre / 15 Giugno
(domenica e festivi)
dalle ore 10 - 12.30 e dalle 15 - 19;*
- *16 Giugno / 15 Settembre
dalle ore 10 - 12.30 e dalle 16 - 19.30;*
- *Luglio e Agosto (sabato e domenica)
apertura anche serale dalle ore 21 - 23*

Associazione Turistica "Pro Corinaldo"

Via del Velluto, 20
Tel. e Fax 071/679047
www.procorinaldo.it
info@procorinaldo.it

Sala del Costume e delle Tradizioni Popolari

Largo XVII Settembre 1860, 6
Tel. e Fax 071/679043
www.pozzodellapolenta.it
info@pozzodellapolenta.it
aperto tutti i giorni:

- *orario invernale: 16 Settembre / 15 Giugno
dalle ore 10 - 12.30 e dalle 15 - 19;*
- *orario estivo: 16 Giugno / 15 Settembre
dalle ore 10 - 12.30 e dalle 16 - 19.30;*
- *Luglio e Agosto (sabato e domenica)
apertura anche serale dalle ore 21 - 23*

Comune di Corinaldo Ufficio Cultura e Turismo

Via del Corso, 9
Tel. 071/6793207 - Fax 071.7978042
www.corinaldo.it
p.pirani@provincia.ancona.it
aperto tutti i giorni feriali: ore 8.00-14.00

Santuario Diocesano Santa Maria Goretti

Via Santa Maria Goretti, 10
Tel. 071/67123 - Fax 071.797249
www.santamariagoretti.it
aperto tutti i giorni
ore 8.00-12.00 e 15.00-20.00

Indirizzi Utili

ALBERGHI - RISTORANTI

Albergo-Ristorante **“Il Giglio”**
Via del Corso, 8
Tel. 071.7976324/5

Albergo-Ristorante **“I Tigli”**
Via Teatro, 31
Tel. 071.7975849

Albergo-Ristorante **“Al Casolare”**
Via Corinaldese, 6
Tel. 071.7976006

IMPIANTI SPORTIVI

Campo Sportivo Comunale
Campi da Tennis
Piscina Country Club
Pista di Pattinaggio
Campo da Calciotto

RISTORANTI

“Ai 9 Tarocchi”
Osteria - Birreria
Viale dietro le Monache, 8
Tel. 071.7976277

“La Favorita”
Via dell'Agricoltura, 2
Zona Industriale Zipa
Tel. 071.7976414

“Los Locos Bar”
Via Corinaldese, 38
(c/o distributore IES)

CAMPINGS

“Colverde”
Ristorante-Camping
Via per Montalboddo, 52
Tel. 071.7976023

**Area attrezzata
per la sosta dei camper**
Piazzale della Liberazione
Tel. 071.679047

BED & BREAKFAST

“Giacomelli Coccioni Adriana”

Via Clementi, 15
Tel. 071.7975016

“Camera con Vista”

Strada dei Ventaroli
Tel. 071.7976265

“Corinaldo Holiday”

Strada dei Sartini, 10
Tel. 071.67283

“Porfiri’s C. & C.”

Costa San Giovanni, 17
Tel. 071.67369 - 339.6436598

“Casa del Fonte”

Strada del Fonte di Vincareto, 10
Tel. 071.7975635 - 331.9029999

“Casa Adagio”

Strada Fosso di Ripe, 16
Tel. 071.7976232

“Torre San Lorenzetto”

Via del Montale, 31
Tel. 071.7975998



“Martina”

Strada di Santa Liberata, 5

ATTIVITA' RICETTIVA RURALE

“Leondina Country House”

Via S. Bartolo, 76

ALLOGGI AGRITURISTICI

“Villino Campagnolo”

Via Gasparini, 4
Tel. 071.7975159

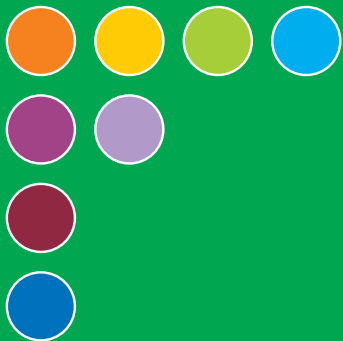

*V*ivere le Marche,
l'Italia
in una regione